

RZUT DZIEDZIŃCA WEWNĘTRZNEGO  
NR II - ZADASZENIE NAD WEJŚCIEM DO BUDYNKU

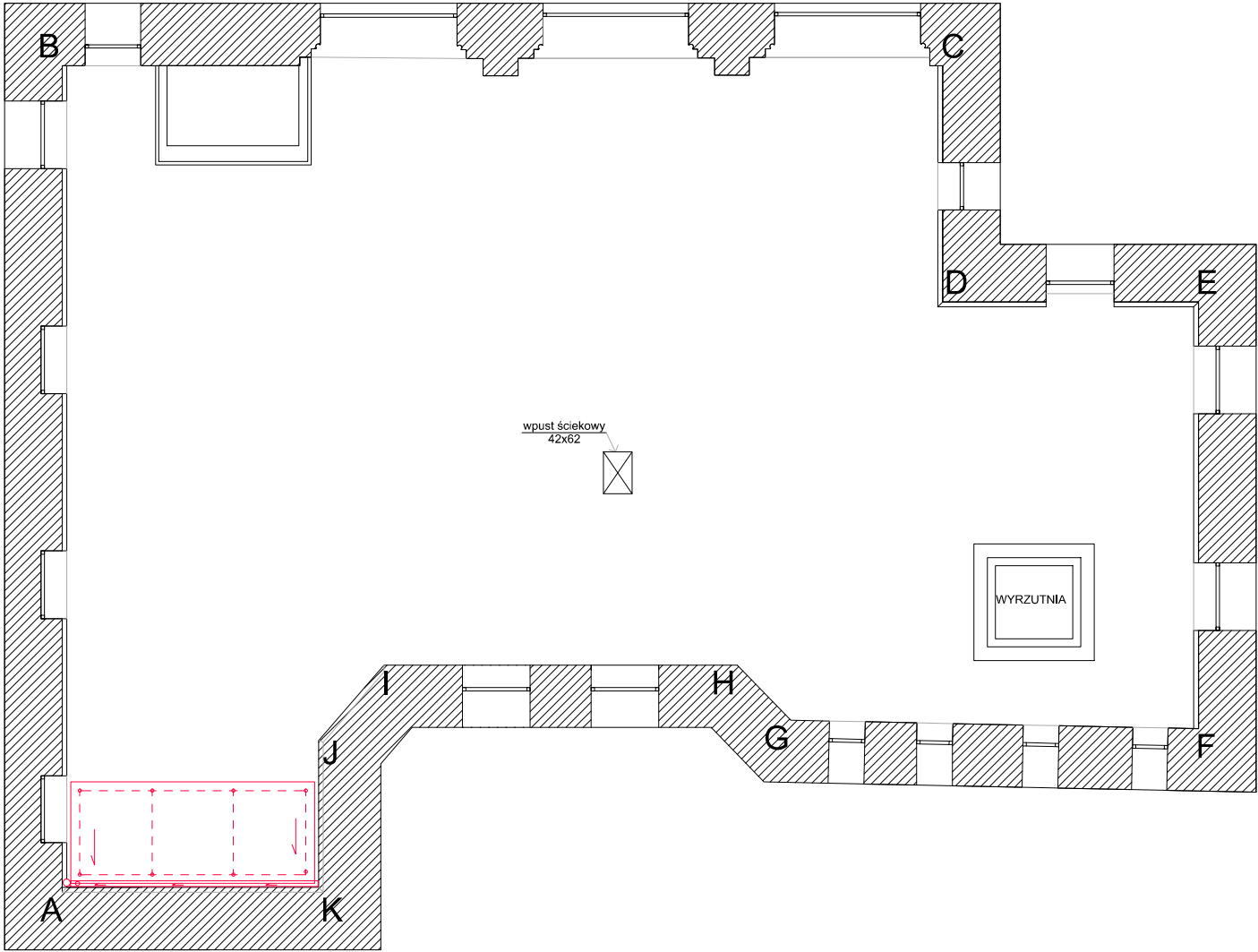

SKALA 1:100

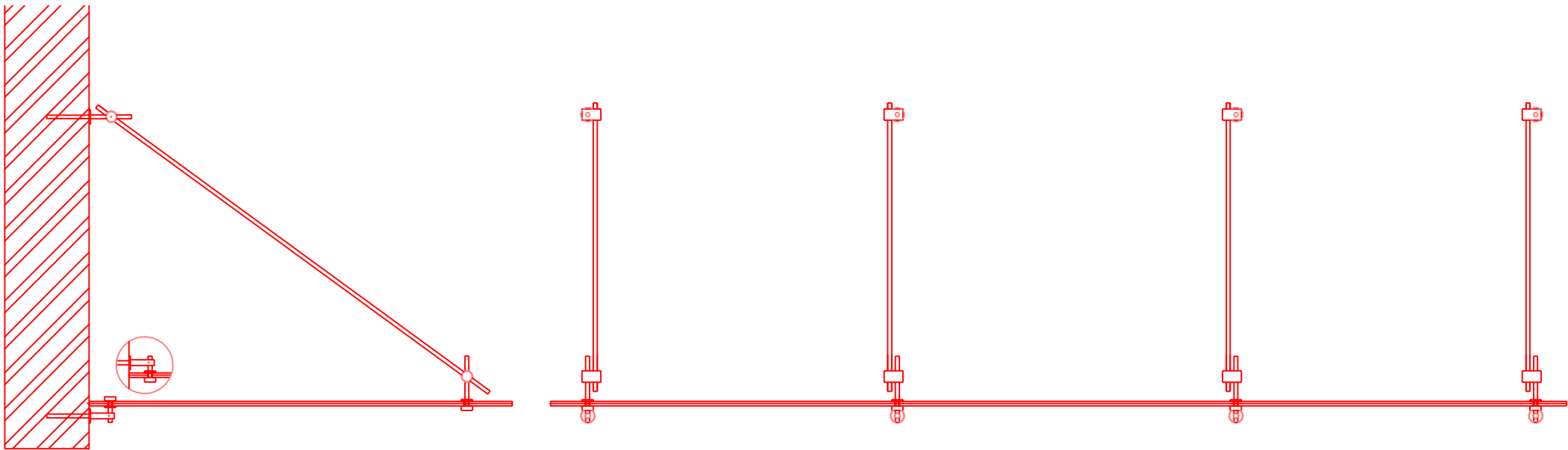

PRZEKRÓJ ZADASZENIA  
SKALA 1:20

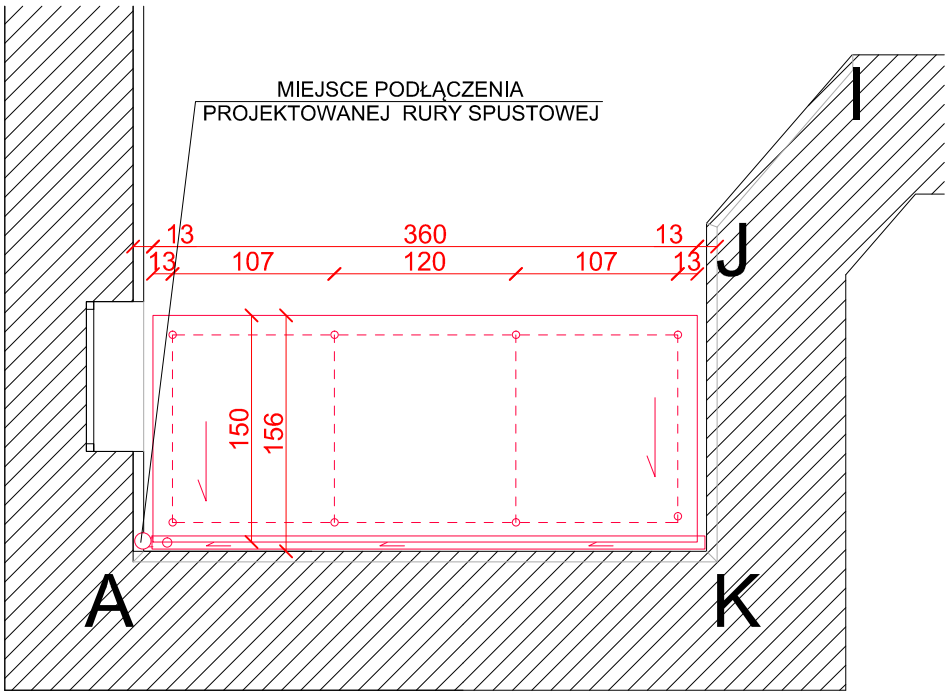

RZUT ZADASZENIA  
SKALA 1:50

ZADASZENIE NAD WEJŚCIEM DO BUDYNKU

- ZADASZENIE WYKONAĆ ZE SZKŁA HARTOWANEGO
- KONSTRUKCJĘ MOCUJĄCĄ WYKONAĆ NA ODCIĄGACH ZE STALI NIERDZEWNEJ ZGODNIE Z TECHNOLOGIĄ WYBRANEGO PRODUCENTA
- ZADASZENIE WYPOSAŻYĆ W SYSTEM ODWADNIAJĄCY RYNNĘ PRZYŚCIENNĄ Z BLACHY TYTAN-CYNK I ZATRZASKOWE MOCOWANIE W POSTACI SZYNY
- PROJEKTOWANĄ RURĘ SPUSTOWĄ PODŁĄCZYĆ DO ISTNIEJĄCEJ

**UWAGI!**

1. Wymiary bezwzględnie sprawdzić na budowie
2. Wszelkie zmiany skonsultować z projektantem i konserwatorem zabytków
3. Rysunki rozpatrywać łącznie z Opisem budowlanym i Programem Prac Konserwatorskich
4. W trakcie wykonywania prac przestrzegać:
  - "Warunków technicznych wykonania i odbioru robót budowlano - montażowych"
  - Prace budowlane wykonywać ze szczególną ostrożnością pod ścisłym nadzorem osób uprawnionych do pełnienia samodzielnych funkcji w budownictwie
  - W przypadku niezgodności z założeniami projektowymi zawiadomić projektanta
5. Wszelki dobór kolorystyczny materiałów i stosowanych farb należy poprzedzić wykonaniem prób kolorystycznych i przedstawieniu ich do akceptacji.

TEMAT : REMONT TARASÓW, ŚCIAN WSCHODNIEJ ELEWACJI DOLNEGO TARASU ORAZ ELEWACJI I POSADZEK DZIEDZINCÓW WEWNĘTRZNYCH BUDYNKU CZERWONEGO RATUŠA W SZCZECINIE		NR RYS: <b>17</b>
ADRES : PL. STEFANA BATOREGO 4 70-207 SZCZECIN		SKALA : <b>1:100</b>
INWESTOR : URZĄD MORSKI W SZCZECINIE PL. STEFANA BATOREGO 4 70-207 SZCZECIN		MIEJSCE I DATA: Szczecin, maj 2016
RYSUNEK : <b>SZCZEGÓŁ ZADASZENIA NAD WEJŚCIEM DO BUDYNKU DZIEDZIŃCA WEWNĘTRZNEGO NR II</b>		STADIUM: Projekt budowlany
BRANŻA : ARCHITEKTURA		
PROJEKTOWAŁ : dr inż. arch. Mariusz Tuszyński nr upr. 19/97		PODPIS:
SPRAWDZIŁ : mgr inż. arch. Ryszard Długopolski nr upr. 9/ZPOiA/2002		
BRANŻA : KONSTRUKCJA		
PROJEKTOWAŁ : mgr inż. Ireneusz Zakrzewski nr upr. 363/Sz/94, upr. konserwatorskie 103/96		
OPRACOWAŁ : inż. arch. Natalia Iwin		
inż. arch. Aleksandra Motyl		
mgr inż. arch. Wioleta Niszczak		
PRAWA AUTORSKIE ZASTRZEŻONE/ Copy rights reserved projekt ten jest chroniony zgodnie z art. 11 ustawy o prawie autorskim z dnia 4. II. 1994r		